



Crna Gora
Uprava za gazdovanje šumama i
lovištima

Adresa: M. Tošića br. 4
84210 Pljevlja, Crna Gora
tel: +382 52 323 578
fax: +382 52 323 730
www.upravazasume.me

01-311/23-1679/2

23.06. 2023. god.

Za: DIREKTORA UPRAVE ZA GAZDOVANJE ŠUMAMA I LOVIŠTIMA

Predmet: Izvještaj Komisije za utvrđivanje stanja i mjera za rešavanje problema sušenja šuma u Područnoj jedinici Pljevlja

Rješenjem Direktora Uprave za gazdovanje šumama i lovištima br. : 01-311/23-1679/1 od 17.05.2023.godine, obrazovana je Komisija za utvrđivanje stanja i mjera za rešavanje problema sušenja šuma u Područnoj jedinici Pljevlja u sastavu:

1. Zehra Demić, predsjednica;
2. Vitomir Tepavčević, član;
3. Radovan Dabetić, član,
4. Branislav Miladinović, član
5. Igor Vojinović, član.

Sa zadatkom da "utvrdi činjenično stanje, odnosno stepen ugroženosti zdravstvenog stanja šumana području Područne jedinice Pljevlja", te na osnovu njega „predloži i preporuči mjere za rešavanja problema vezanog za sušenja šuma na području Područne jedinice Pljevlja“.

Nakon prijema rješenja Komisija je otpočela sa radom sagledavanjem postojećih administrativnih podataka vezanih za sušenje stabala na području Područne jedinice Pljevlja u Gazdinskim jedinicama: "Kraljeva Gora Bunetina", "Vezišnica", "Voloder I", "Voloder II", "Ljubišnja", "Petinske šume", "Kozička rijeka", "Kovač", "Potkovač i "Bukovica" kako je i dostavljeno u Izvještaju Odsjeku za uzgoj i zaštitu šuma. Administrativni podaci o sušenju šuma u ovoj Područnoj jedinici potiču iz 2023.godine, kako su se i izjasnili „pojava sušenja je uočena krajem 2022. i početkom 2023.godine“.

Dana 21.06.2023. god .Komisija je izvršila terenski obilazak dijela područja Područne jedinice Pljevlja uz prisustvo predstavnika PJ Pljevlja –Radovan Spaić i Tomo Zečević -čuvari šuma. Dolaskom u Gazdinsku jedinicu „Kovač“, obilaskom lokaliteta gdje je pojava sušenja šume u odjeljenju 29 i snimanjem terena pomoću drona, uočeno je da je žarište u dijelu sporne parcele, gdje je električni niskonaponski vod. Naime, zbog ne uspostavljanja šumskog reda na trasi električnog voda, kako je kazao lugar iz razloga što je parcela sporna,došlo je do pojave potkornjaka na smrči i širenja u dijelu sporne parcele , kao i u blizini u državnoj šumi. Komisija je nakon toga donijela zaključak da treba obići ili na rastojanju snimiti sve lokalitete na području Gazdinske jedinice Kovač, Petinjske šume i Ljubišnje i ustanoviti činjenično stanje.

Radi se o jako izraženoj pojavi sušenja stabala četinara (najviše smrče) različite starosti, koja se javljaju pojedinačno i u manjim ili većim grupama u Gazdinskoj jedinici „Kovač“, dok u Petinjskim šumama slaba pojava sušenja četinara prouzrokovana potkornjacima. U Gazdiskoj jedinici „Ljubišnja“ nema jezgara, uočena su samo pojedinačna suva stabla u malom broju.



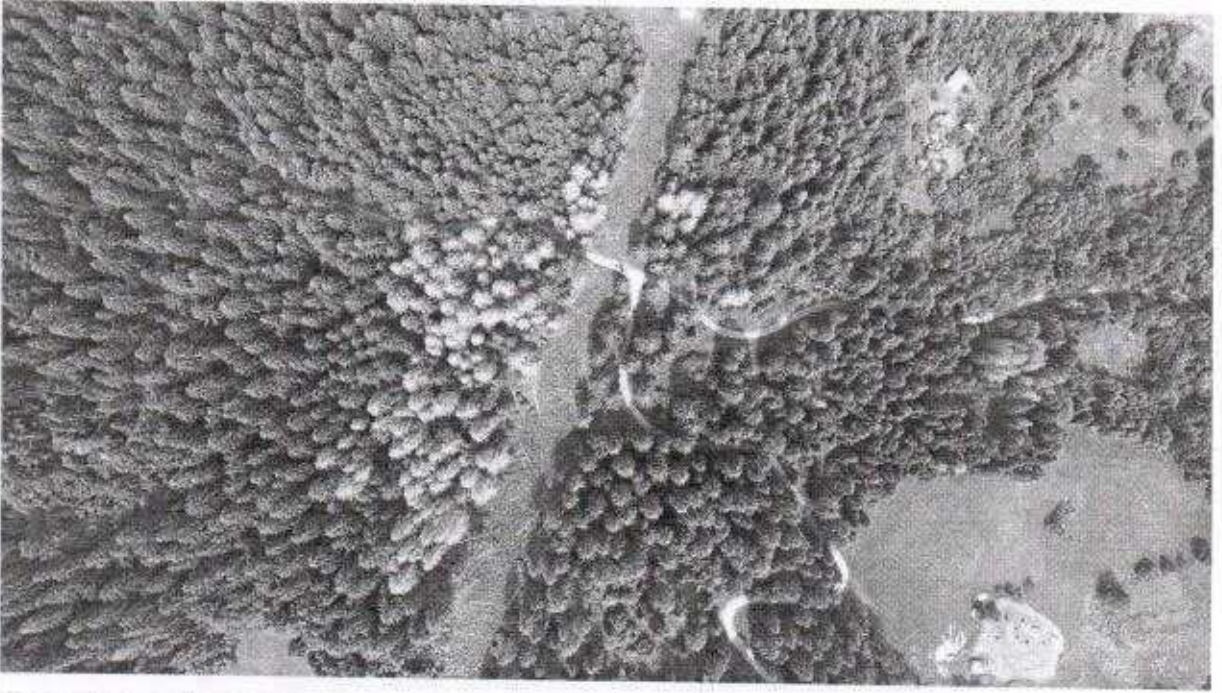

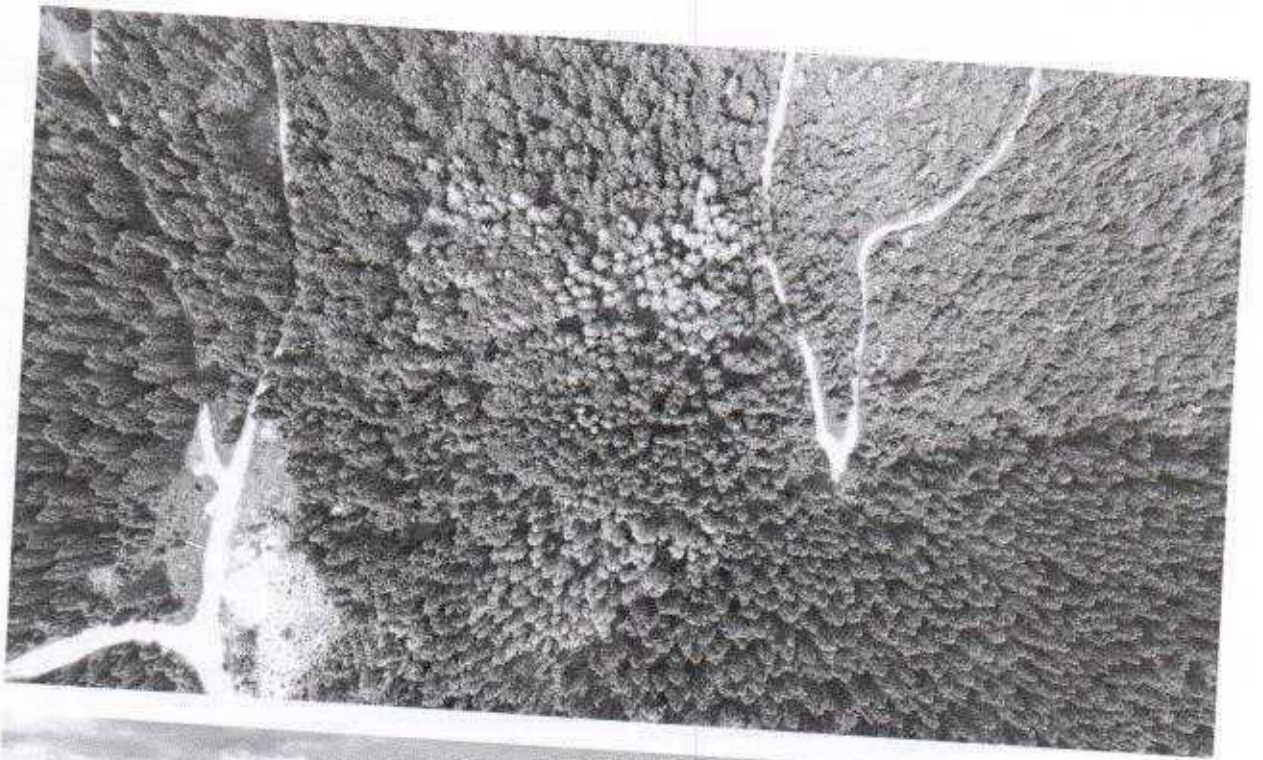

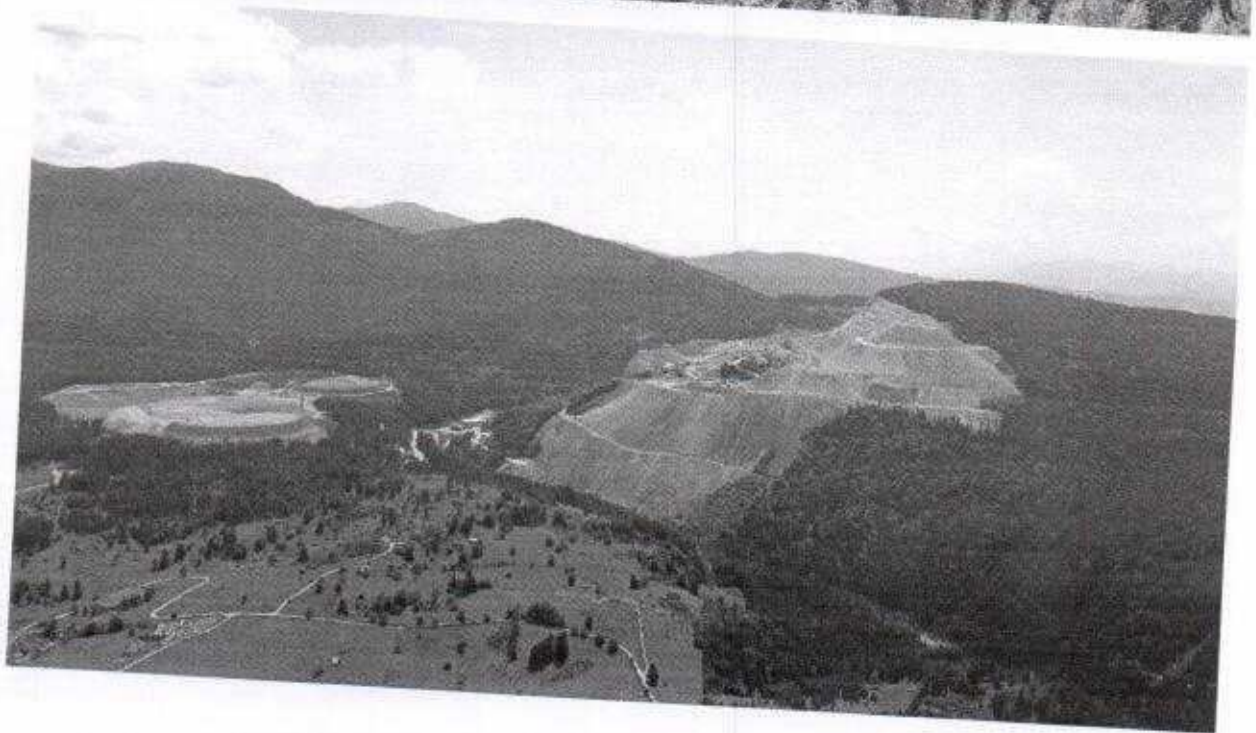

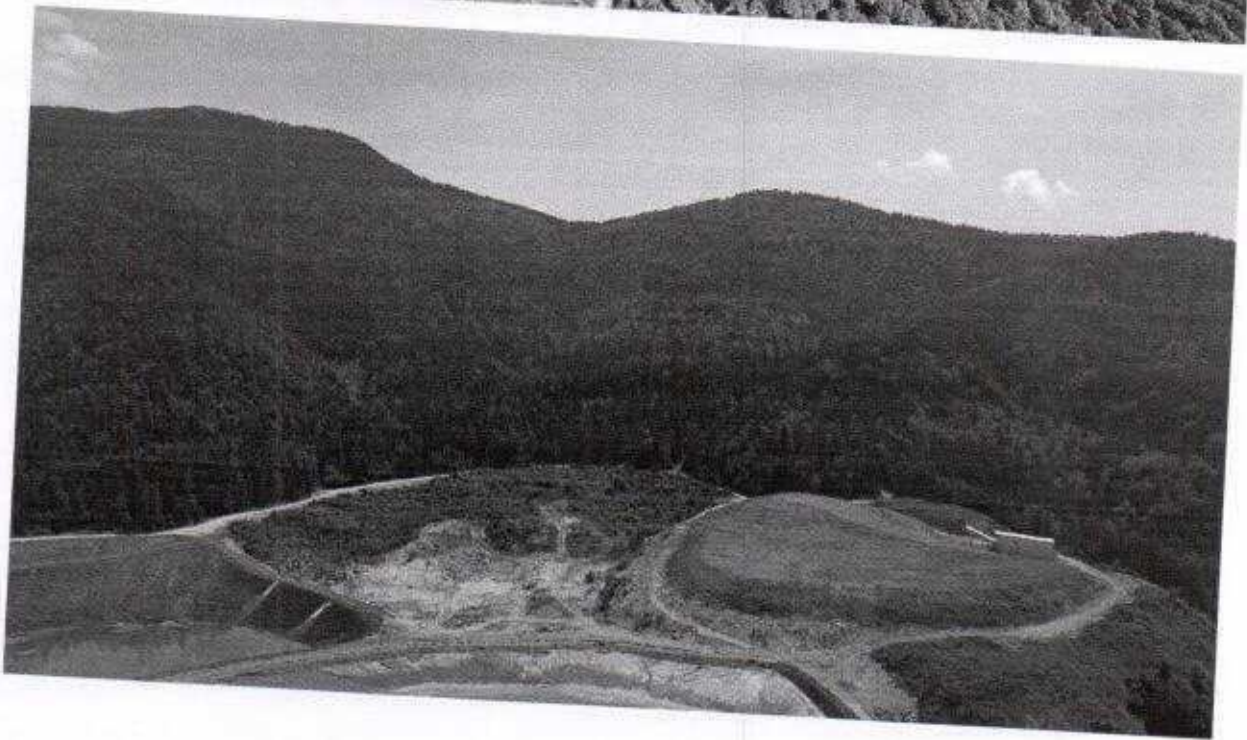
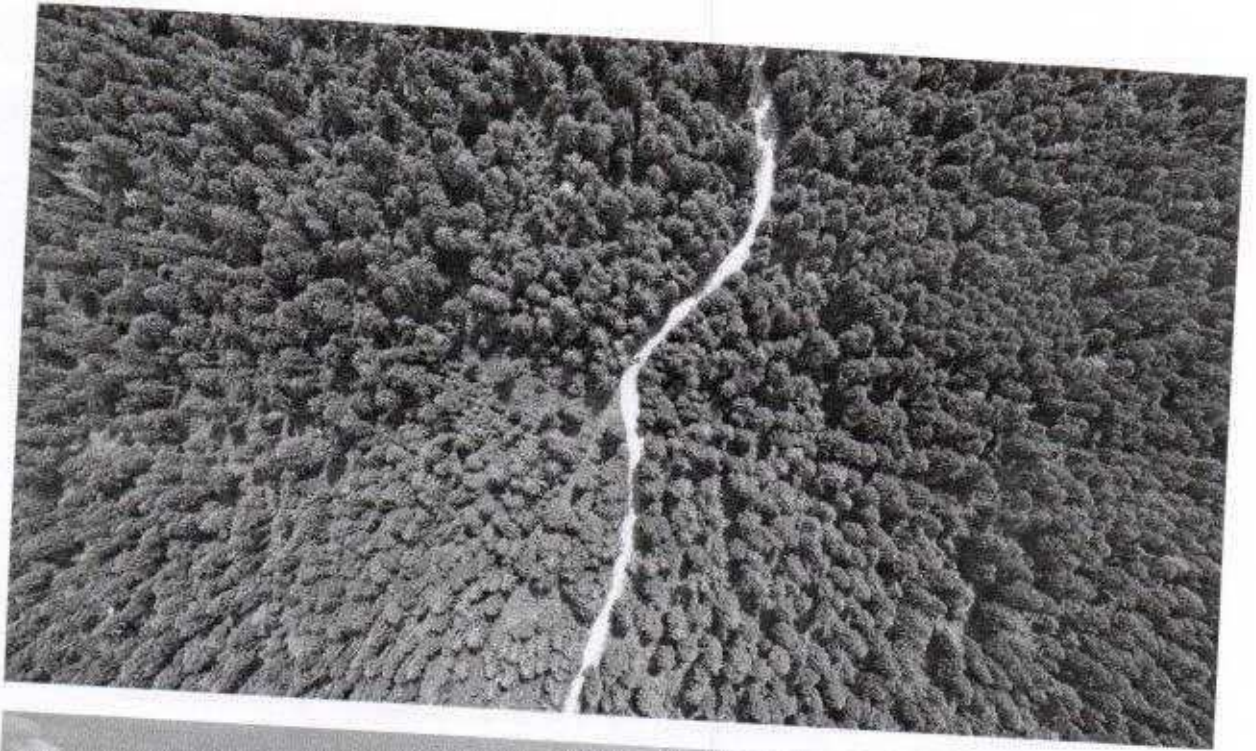

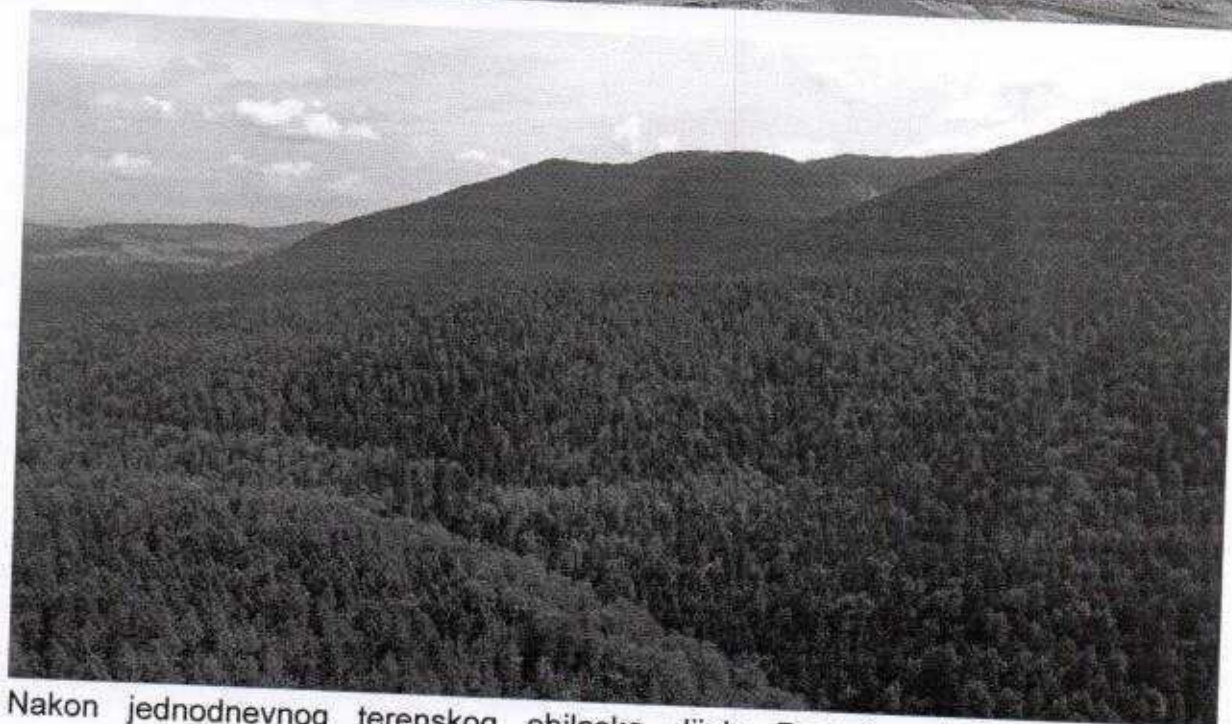



Nakon jednodnevnog terenskog obilaska dijela Područne jedinice Pljevlja i sagledavanja stanja na terenu, zaključeno je da je proces sušenja stabala smrče i u manjem broju drugih četina, posledica prenamnoženja potkornjaka, da su zahvaćene znatne površine Područne jedinice, da je još vrijeme (nije se potpuno zakasnilo) za sječu i izradu i izvoz drvnih sortimenata.

U vezi toga Komisija u cilju suzbijanja širenja potkornjaka kao i suzbijanja pratećih bolesti, a u cilju otklanjanja štetnih posledica i pojave novih nesagledivih posledica i šteta, da zbog hitnosti, ne čekajući da završi svoj rad, predlaže da se na suzbijanju potkornjaka preduzmu odmah sljedeće aktivnosti :

- Da se u što većem broju odmah postave feromonske klopke na mjestima koja predstavljaju žarišta potkornjaka – već napadnuta stabla, vjetro izvale i sl., i u odjeljenjima u kojima su sječe izvođene u protekle tri godine,
- Da se odmah pristupi doznaci slučajnih užitaka – izvaljenih, prelomljenih i napadnutih stabala smrče i jele,
- Da se istovremeno pristupi sječi i izradi doznačenih slučajnih užitaka i pravilnom uspostavljanju šumskoga reda, kao i izvozu drvnih sortimenata.

Članovi komisije smatraju da su ove predložene aktivnosti neodložne, da su one u suštini ključne za rješavanje ove problematike, da ne realizacija ili improvizacija predloženih mjera će izazvati trajne neprocjenjive štete i posledice.

KOMISIJA:

Zehra Demić, 

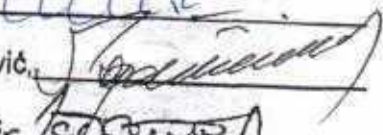
Vitomir Tepavčević, 

Radovan Dabetić, 

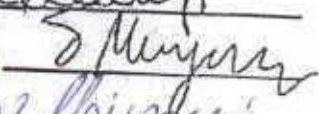
Branislav Miladinović, 

Igor Vojnović, 

Dostaviti:

Imenovanom
Područnoj jedinici Pljevlja
Članovima komisije
a/a