



Crna Gora
Uprava za gazdovanje šumama i
lovištima

Adresa: M. Tošića br. 4
84210 Pljevlja, Crna Gora
tel: +382 52 323 578
fax: +382 52 323 730
www.upravazasume.me

01-311/23-1682/2

21.06. 2023. god.

Za: DIREKTORA UPRAVE ZA GAZDOVANJE ŠUMAMA I LOVIŠTIMA

Predmet: Izvještaj Komisije za utvrđivanje stanja i mjera za rešavanje problema
sušenja šuma u Područnoj jedinici Rožaje

Rješenjem Direktora Uprave za gazdovanje šumama i lovištima br. : 01-311/23-1682/1 od 17.05.2023.godine, obrazovana je Komisija za utvrđivanje stanja i mjera za rješavanje problema sušenja šuma u Područnoj jedinici Rožaje u sastavu:

1. Zehra Demić, predsjednica;
2. Vitomir Tepavčević, član;
3. Radovan Dabetić, član,
4. Branislav Miladinović, član
5. Alen Kalač, član.

Sa zadatkom da "utvrdi činjenično stanje, odnosno stepen ugroženosti zdrastvenog stanja šumana području Područne jedinice Rožaje", te na osnovu njega „predloži i preporuči mjere za rješavanja problema vezanog za sušenja šuma na području Područne jedinice Rožaje“.

Nakon prijema rješenja Komisija je otpočela sa radom sagledavanjem postojećih administrativnih podataka vezanih za sušenje stabala na području Područne jedinice Rožaje u Gazdinskim jedinicama: "Lovničke šume", odjeljenje: 38a,40a,41a; "Županica", odjeljenje: 1a,3a,22a,28a,26a,29a; "Gornjilbar", odjeljenje: 75a; "Crnjalbarac", odjeljenje: 59a; "Paučinske šume", odjeljenje: 89a,90,91, kako je i dostavljeno u Izvještaju Odsjeku za uzgoj i zaštitu šuma.

Administrativni podaci o sušenju šuma u ovoj Područnoj jedinici potiču iz 2023.godine, kako su se i izjasnili „pojava sušenja je uočena krajem 2022. i početkom 2023.godine“. Na fotografijama koje slijede prikazano je stanje u Gazdinskoj jedinici

„Lovničke šume“, prije napada i u toku napada potkornjaka.

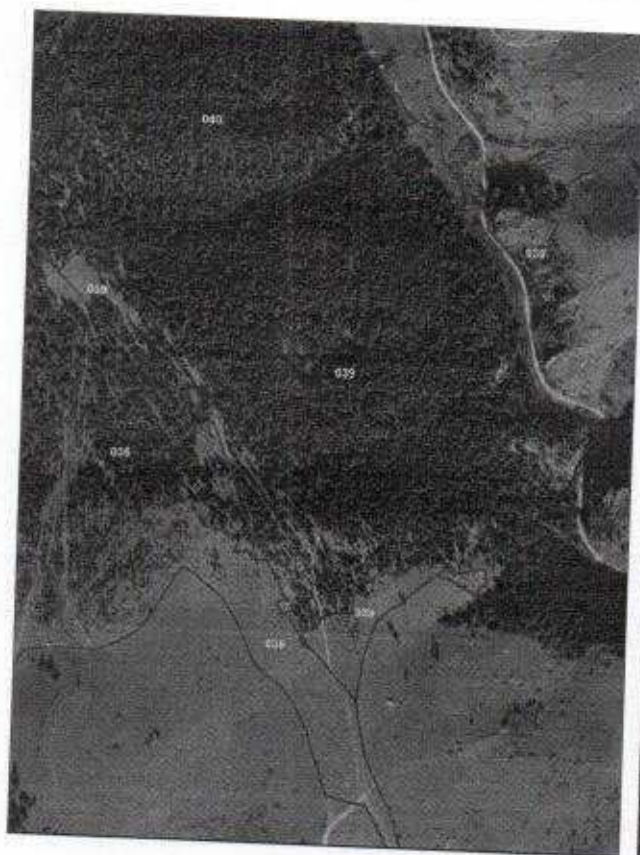
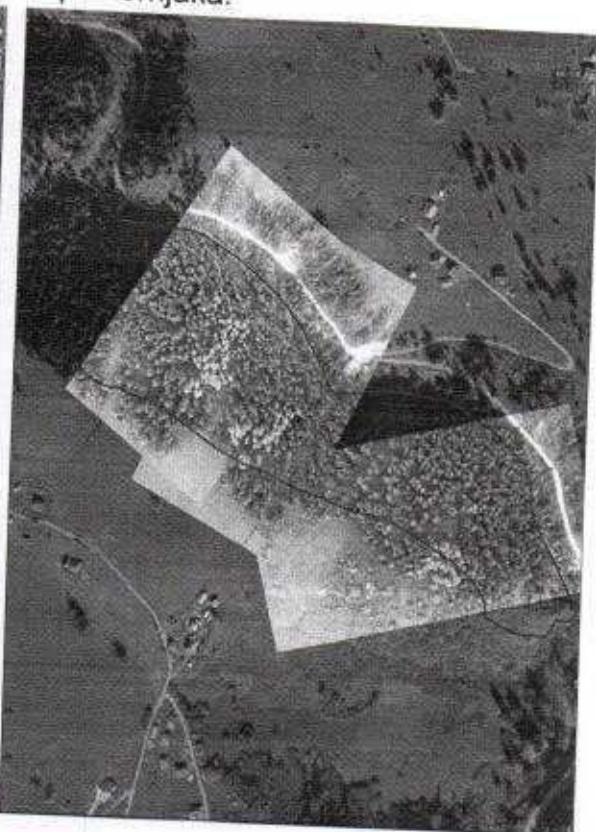
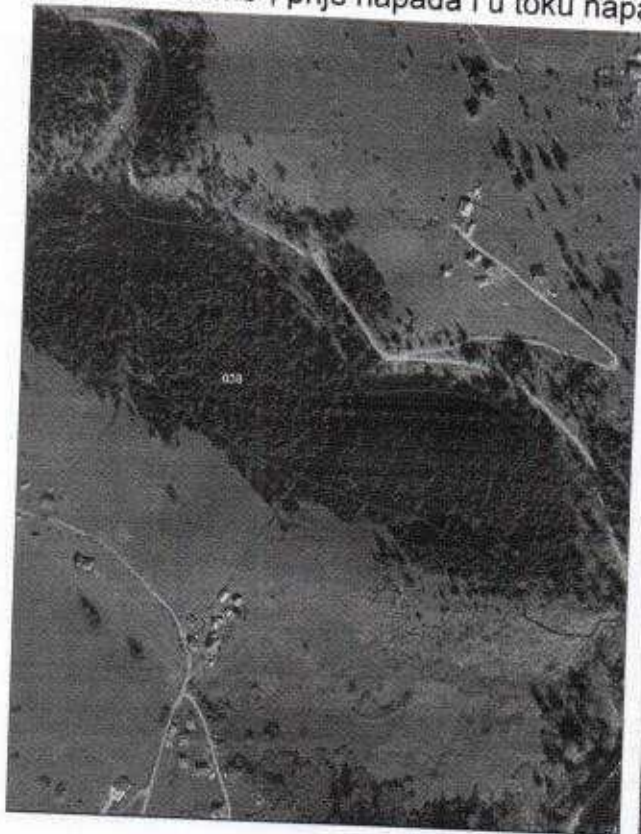

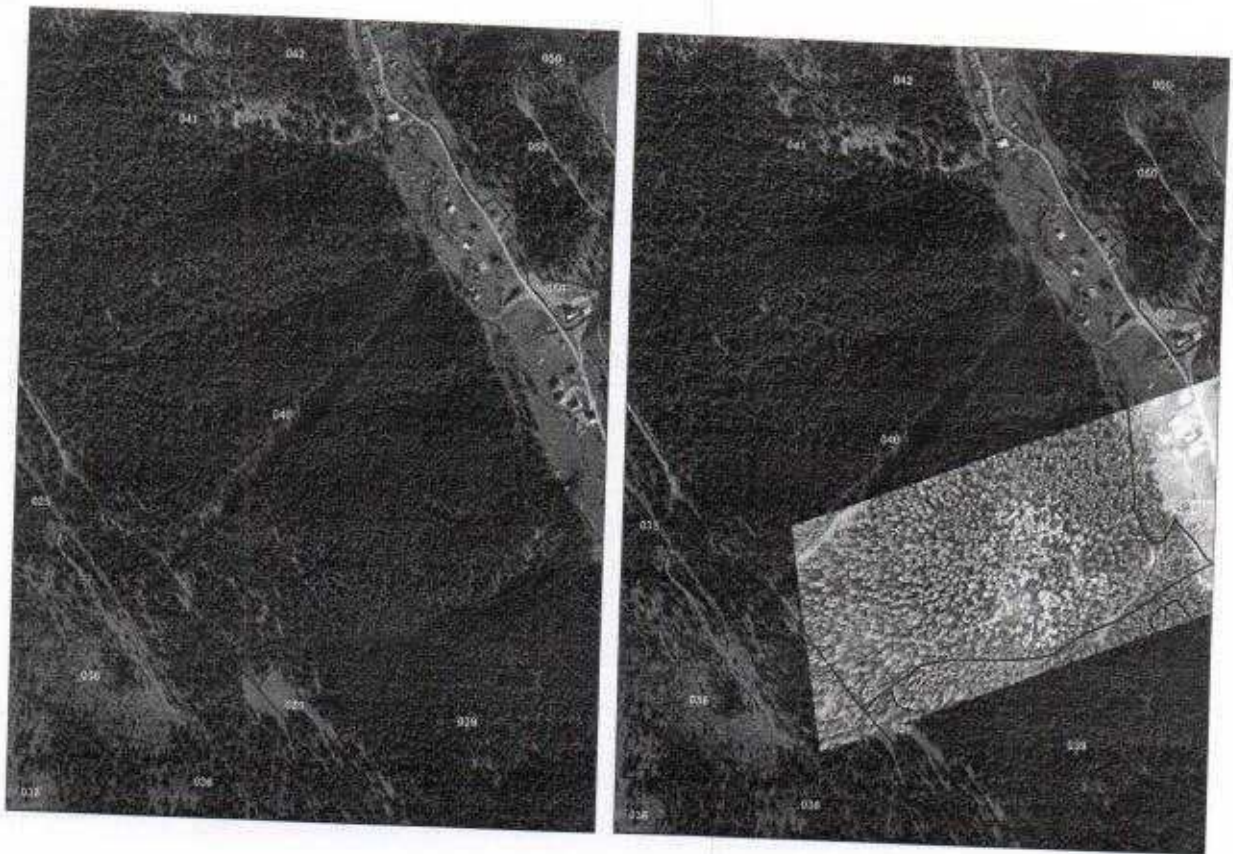

Dana 30.05.2023. god .Komisija je izvršila terenski obilazak dijela područja Područne jedinice Rožaje uz prisustvo predstavnika PJ Rožaje - Rifat Kalač, dipl. inž. šumarstva – samostalni savjetnik za uzgoj i zaštitu šuma u PJ. i Ramzija Kalač - čuvar šuma. Dolaskom u Gazdinsku jedinicu „Crnja Ibarac“ i snimanjem terena pomoću drona, uočena su četiri žarišta, što znači da je pojava šušnja i u odjeljenjima koja nijesu data u izvještaju.Komisija je nakon toga donijela zaključak da treba obići ili na rastojanju snimiti sve lokalitete na području Područne jedinice Rožaje i ustanoviti činjenično stanje.

Vršeno je posmatranje obilazak svih Gazdinskih jedinica u ovoj Područnoj jedinici I nakon toga konstatovano:

Radi se o vrlo velikom broju osušenih stabala četinara (najviše smrče) različite starosti, koja se javljaju pojedinačno i u manjim ili većim grupama.

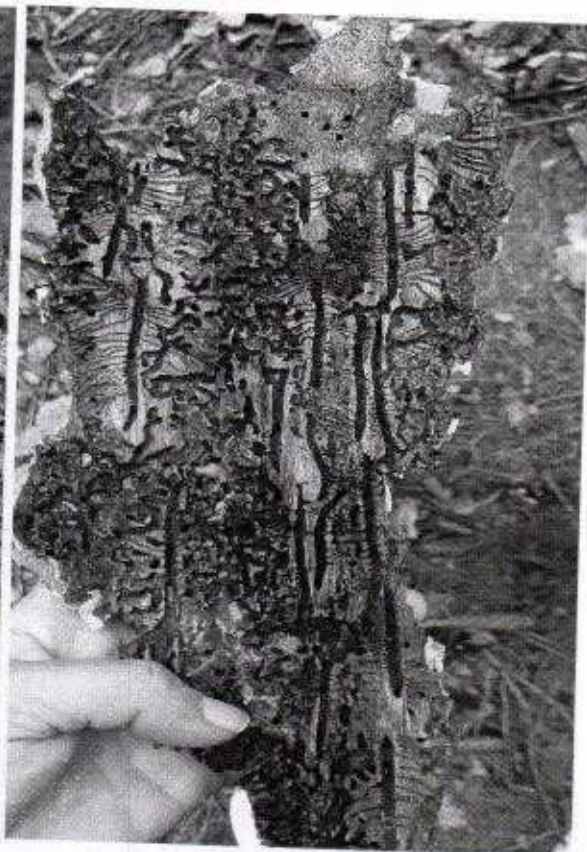
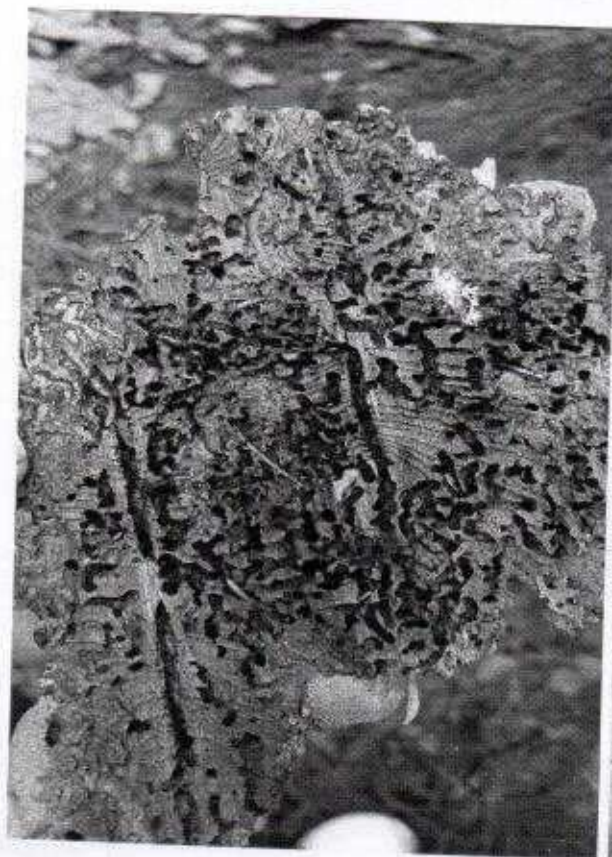
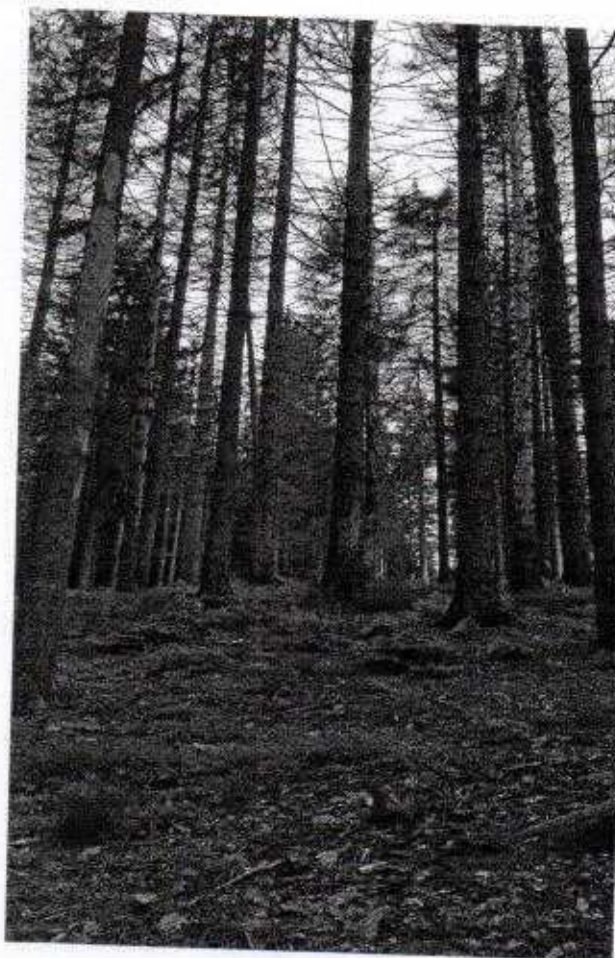



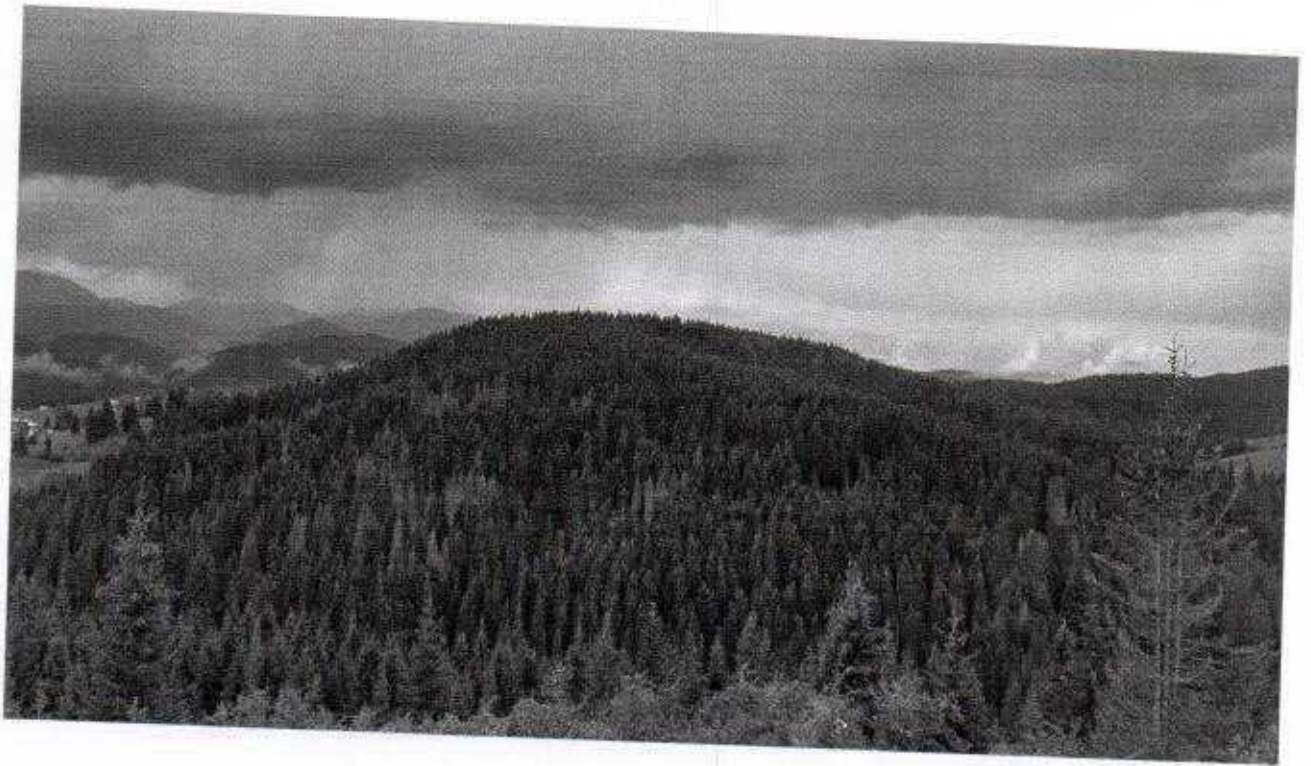

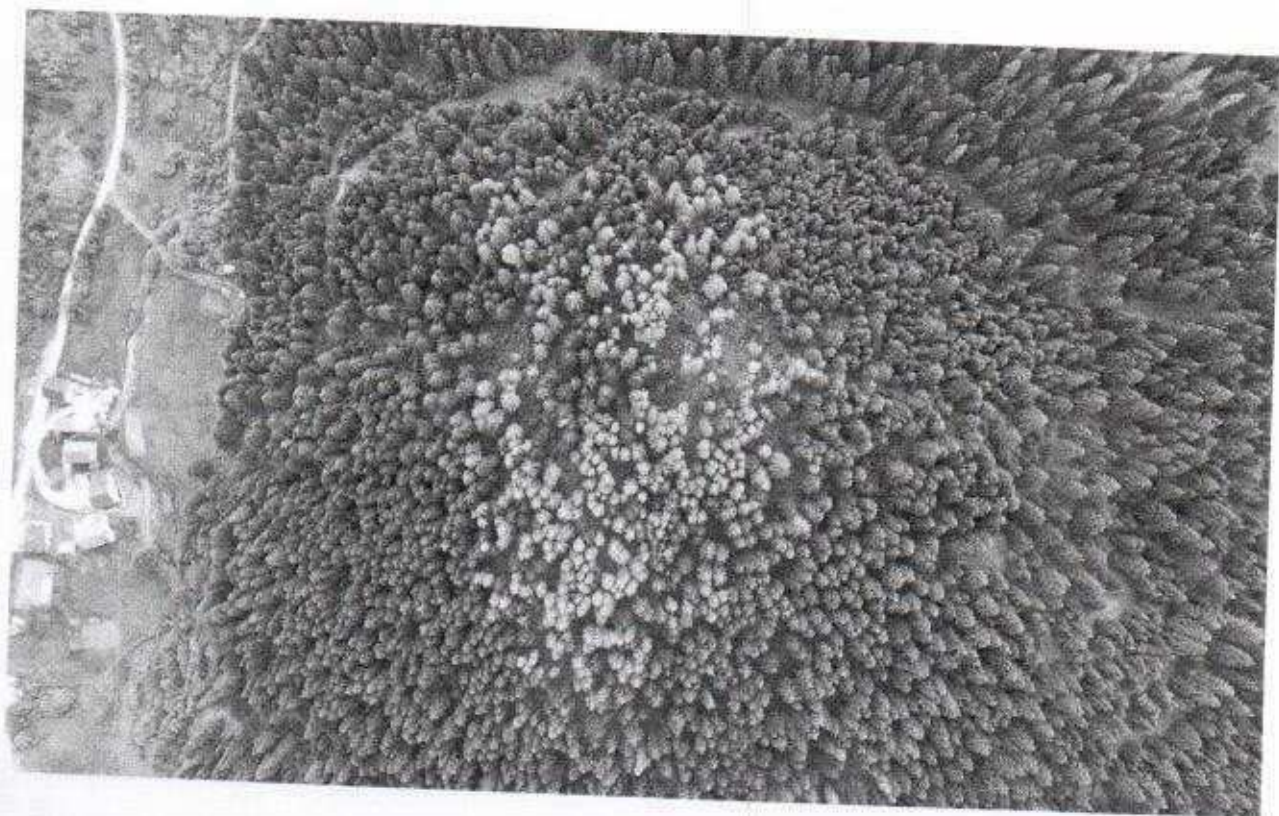
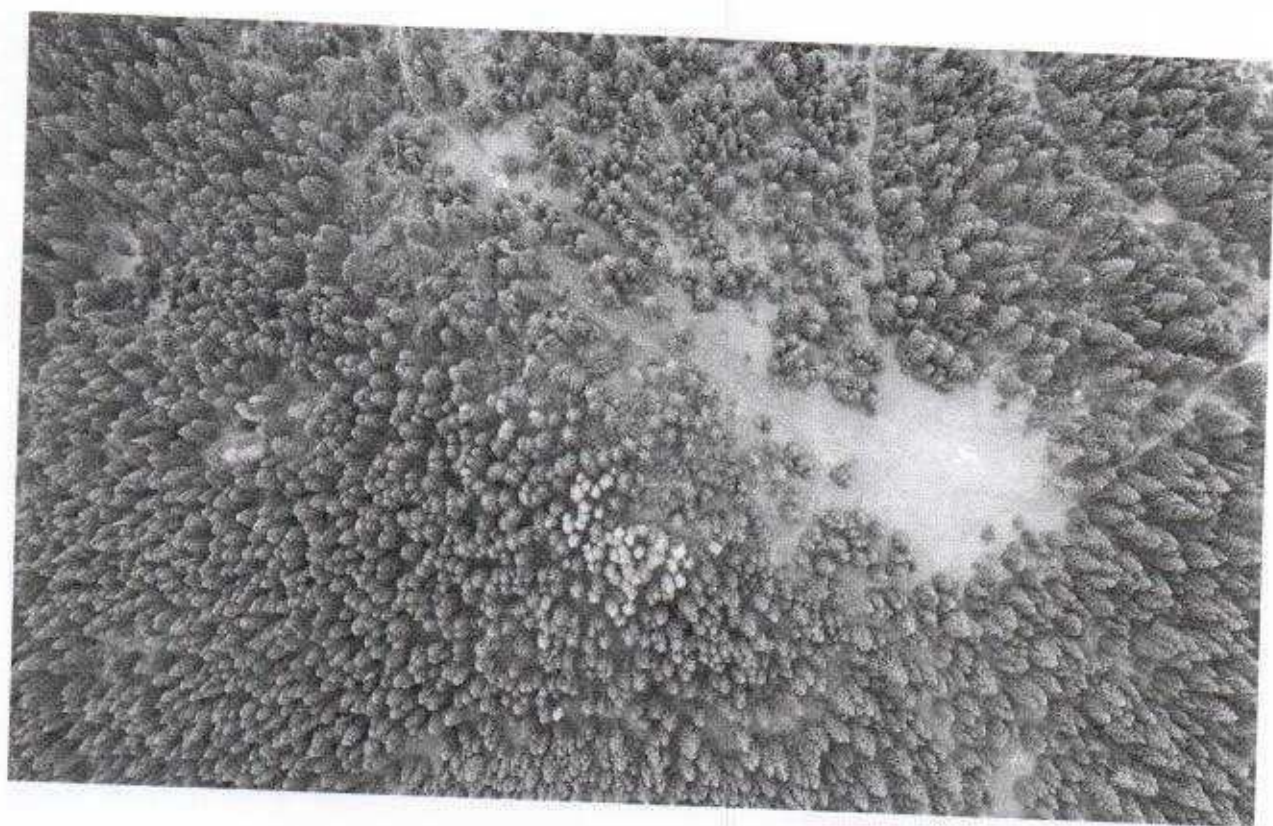

100 100

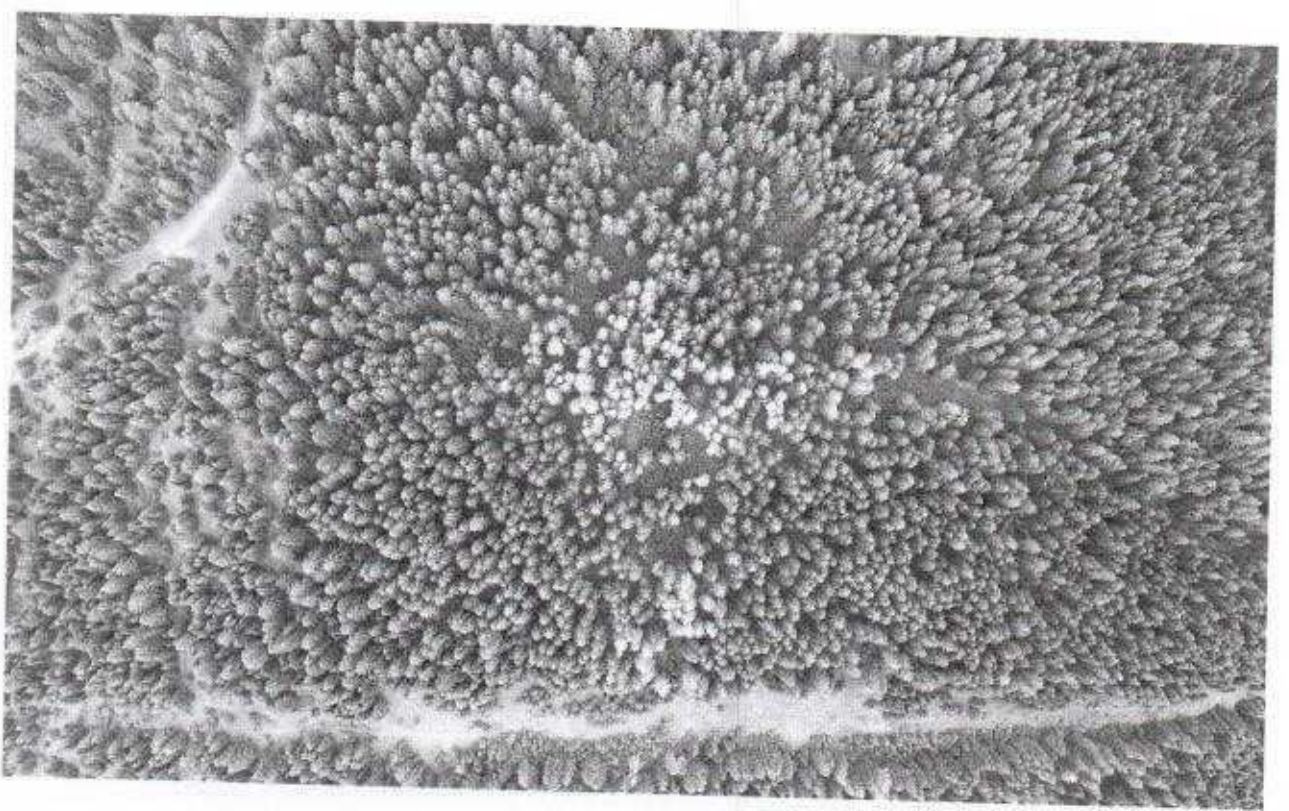

Nakon jednodnevnog terenskog obilaska dijela Područne jedinice Rožaje i sagledavanja stanja na terenu, zaključeno je da je proces sušenja stabala smrčica manjem broju drugih četnara, posledica prenamnoženja potkornjaka da su zahvaćene velike površine Područne jedinice, da je još vrijeme (nije se potpuno zakasnio) za sječu i izradu i izvoz drvnih sortimenata

U vezi toga Komisija u cilju suzbijanja širenja potkornjaka kao i suzbijanja pratećih bolesti, a u cilju otklanjanja štetnih posledica i pojave novih nesagledivih posledica šteta, da zbog hitnosti ne čekajući da završi svoj rad, predlaže da se na suzbijanju potkornjaka preduzmu odmah sljedeće aktivnosti:

Da se u što većem broju odmah postave feromonske klopke na mjestima koja predstavljaju lanšta potkornjaka - već napadnuta stabla vjetro izvale i si u odjeljenjima u kojima su sječe izvođene u protekle tri godine.

Da se odmah pristupi doznaci slučajnih užitaka - izvaljenih, prelomljenih i napadnutih stabala smrčica i jele.

Da se istovremeno pristupi sječi i izradi doznačenih slučajnih užitaka i pravilnom uspostavljanju šumskoga reda, kao i izvozu drvnih sortimenata

Članovi komisije smatraju da su ove predložene aktivnosti neodložne da su one u suštini ključne za rješavanje ove problematike da ne realizacija ili improvizacija predloženih mjera će izazvati trajne neprocjenjive štete i posledice

KOMISIJA:

Zehra Demić

Vitomir Tepavčević

Radovan Dabević

Branislav Mladenović

Alen Kalač

Dostaviti:

Imenovanom
Područnoj jedinici Rožaje
Članovima komisije
a/a