



Crna Gora  
Uprava za gazdovanje šumama i  
lovištima

Adresa: M. Tošića br. 4  
84210 Pljevlja, Crna Gora  
tel: +382 52 323 578  
fax: +382 52 323 730  
www.upravazasume.me

01-311/23-1681/2

21.06. 2023. god.

Za: DIREKTORA UPRAVE ZA GAZDOVANJE ŠUMAMA I LOVIŠTIMA

**Predmet:** Izvještaj Komisije za utvrđivanje stanja i mjera za rešavanje problema sušenja šuma u Područnoj jedinici Berane

Rješenjem Direktora Uprave za gazdovanje šumama i lovištima br. : 01-311/23-1681/1 od 17.05.2023.godine, obrazovana je Komisija za utvrđivanje stanja i mjera za rješavanje problema sušenja šuma u Područnoj jedinici Berane u sastavu:

1. Zehra Demić, predsjednica;
2. Vitomir Tepavčević, član;
3. Radovan Dabetić, član,
4. Branislav Miladinović, član
5. Živko Tomović, član.

Sa zadatkom da "utvrdi činjenično stanje, odnosno stepen ugroženosti zdrastvenog stanja šumana području Područne jedinice Berane", te na osnovu njega „predloži i preporuči mjere za rješavanja problema vezanog za sušenja šuma na području Područne jedinice Berane “.

Nakon prijema rješenja Komisija je otpočela sa radom sagledavanjem postojećih administrativnih podataka vezanih za sušenje stabala na području Područne jedinice Berane u Gazdinskim jedinicama: "Kaludarsko Dapsičke šume", odjeljenje: 46, 47, 53, 43, 51, 45; "Jelovica", odjeljenje: 27, 31, 32, 33, 34 "Skrivena", odjeljenje : 8, 11, 12, 14, 15, kako je i dostavljeno u Izvještaju Odsjeku za uzgoj i zaštitu šuma. Administrativni podaci o sušenju šuma u ovoj Područnoj jedinici potiču iz 2023.godine, kako su se i izjasnili „pojava sušenja je uočena krajem 2022. i početkom 2023.godine“.

Dana 02.06.2023. god .Komisija je izvršila terenski obilazak dijela područja Područne

jedinice Berane uz prisustvo predstavnika PJ Berane Milić Golubović-samostalni savjetnik u PJ. Dolaskom u Gazdinsku jedinicu „Jelovica“ i snimanjem terena pomoću drona, uočena su žarišta i u odjeljenjima koja nijesu data u izvještaju. Komisija je nakon toga donijela zaključak da treba obići ili na rastojanju snimiti sve lokalitete na području Područne jedinice Berane i ustanoviti činjenično stanje.

Vršeno je posmatranje obilazak svih Gazdinskih jedinica u ovoj Područnoj jedinici i nakon toga konstatovano:

**Radi se o velikom broju osušenih stabala četinara (najviše smrče) različite starosti, koja se javljaju pojedinačno i u manjim ili većim grupama.**

**Posebno je izražena pojava sušenja u Gazdinskoj jedinici „Jelovica“ i „Kaludarsko Dapsićkim šumama“, prouzrokovano velikim brojem izvaljenih stabala i neuspostavljenog šumskog reda. Takođe, u Gazdinskoj jedinici „Jelovica“ zapažena je alarmantna pojava bespravnih sječa što zahtijeva hitnu intervenciju svih subjekata čija je nadležnost suzbijanje nelegalnih aktivnosti. Neuspostavljen šumski red koji je nastao nakon bespravnih sječa će biti uzrok pojave potkornjaka i potencionalna opasnost za pojavu požara.**

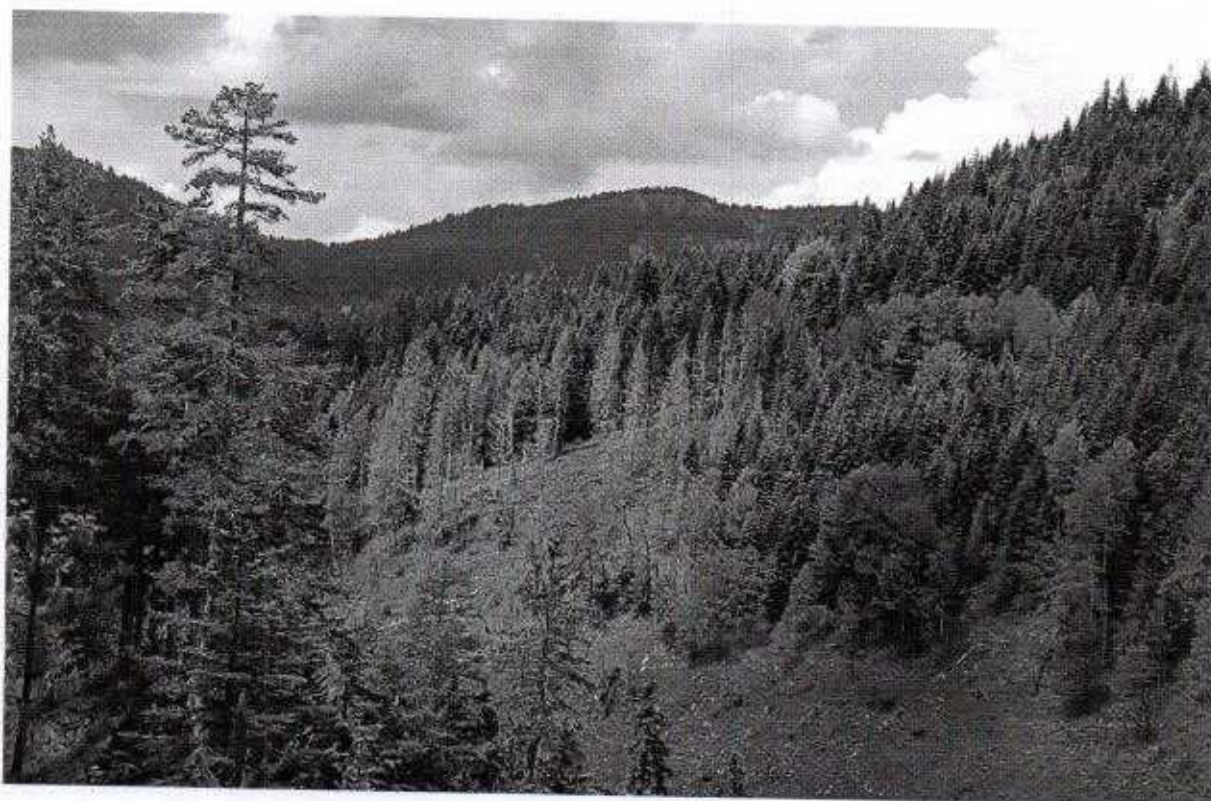



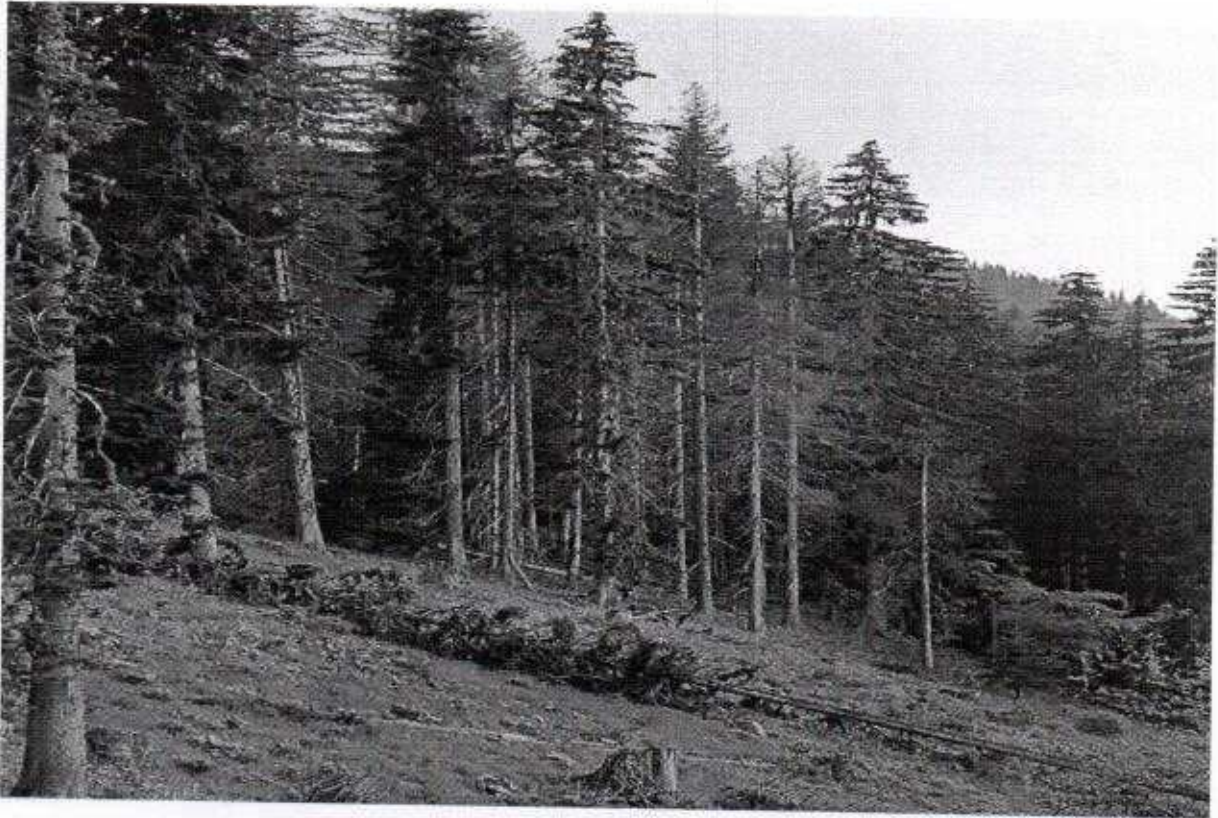













Nakon jednodnevnog terenskog obilaska dijela Područne jedinice Berane i sagledavanja stanja na terenu, zaključeno je da je proces sušenja stabala smrče i u manjem broju drugih četinara, posledica prenamnoženja potkornjaka, da su zahvaćene velike površine Područne jedinice, da je još vrijeme (nije se potpuno zakasnilo) za sječu i izradu i izvoz drvnih sortimenata.

U vezi toga Komisija u cilju suzbijanja širenja potkornjaka kao i suzbijanja pratećih bolesti, a u cilju otklanjanja štetnih posledica i pojave novih nesagledivih posledica i šteta, da zbog hitnosti, ne čekajući da završi svoj rad, predlaže da se na suzbijanju potkornjaka preuzmu odmah sljedeće aktivnosti :

- Da se u što većem broju odmah postave feromonske klopke na mjestima koja predstavljaju žarišta potkornjaka – već napadnuta stabla, vjetro izvale i sl., i u odjeljenjima u kojima su sječe izvođene u protekle tri godine,

Da se odmah pristupi doznaci slučajnih užitaka - izvaljenih, prelomljenih i napadnutih stabala smrče i jele.

Da se istovremeno pristupi sječi i izradi doznačenih slučajnih užitaka i pravilnom uspostavljanju šumskoga reda, kao i izvozu drvnih sortimenata.

Članovi komisije smatraju da su ove predložene aktivnosti neodložne, da su one u suštini ključne za rješavanje ove problematike, da ne realizacija ili improvizacija predloženih mjera će izazvati trajne neprocjenjive štete i posledice.

KOMISIJA:

Zehra Demić,

Vitomir Tepavčević,

Radovan Dabetić,

Branislav Miladinović,

Živko Tomović

Dostaviti:

Imenovanom  
Područnoj jedinici Berane  
Članovima komisije  
a/a